4　疾病等の状況

（１）永久歯の一人あたり平均むし歯等数（DMF指数）

① 市町村別

No.	市町村	小6	中1	No.	市町村	小6	中1	No.	市町村	小6	中1
1	千葉市	0.348	0.461	21	佐倉市	0.189	0.452	41	芝山町	0.417	2.020
2	市川市	0.481	0.461	22	四街道市	0.360	0.468	42	勝浦市	0.218	0.291
3	船橋市	0.378	0.303	23	八街市	0.748	0.686	43	大多喜町	0.439	0.640
4	習志野市	0.207	0.397	24	印西市	0.225	0.420	44	いすみ市	0.739	0.820
5	八千代市	0.341	0.419	25	白井市	0.464	0.570	45	御宿町*	0.233	0.467
6	浦安市	0.251	0.792	26	富里市	0.516	0.538	46	館山市	0.299	0.650
7	松戸市	0.306	0.431	27	酒々井町	0.229	0.527	47	鴨川市	0.265	0.077
8	野田市	0.352	0.560	28	栄町	0.272	0.384	48	鋸南町	0.027	0.000
9	柏市	0.325	0.644	29	茂原市	0.092	0.592	49	南房総市	0.419	0.729
10	流山市	0.273	0.359	30	一宮町	0.078	0.414	50	木更津市	0.310	0.240
11	我孫子市	0.317	0.464	31	白子町	1.013	0.656	51	君津市	0.480	0.633
12	鎌ケ谷市	0.177	0.343	32	長柄町	0.441	0.024	52	富津市	0.448	0.453
13	銚子市	0.400	0.340	33	長南町	0.500	0.860	53	袖ケ浦市	0.662	1.110
14	匝瑳市	0.394	0.506	34	睦沢町	0.625	0.577	54	市原市	0.324	0.702
15	旭市	0.583	0.652	35	長生村	0.228	0.041	55	県立		0.235
16	香取市	0.379	0.706	36	東金市	0.607	0.887				
17	神崎町	0.132	0.710	37	大網白里市	0.212	0.178				
18	東庄町	0.266	0.615	38	九十九里町	0.394	0.785				
19	多古町	0.411	0.451	39	山武市	0.402	0.434				
20	成田市	0.351	0.438	40	横芝光町	0.609	0.696				

*小6は布施学校組合を含む

千葉県	小6	中1
	0.349	0.486

小学校には義務教育学校の前期課程、中学校には義務教育学校の後期課程を含む。

② 永久歯の一人あたり平均むし歯等数の推移

永久歯の一人あたり平均むし歯等数 ＝ （Dの総本数＋Mの総本数＋Fの総本数） ／ （全受検者数）

D：永久歯の未処置歯
M：永久歯の喪失歯
F：永久歯の処置歯

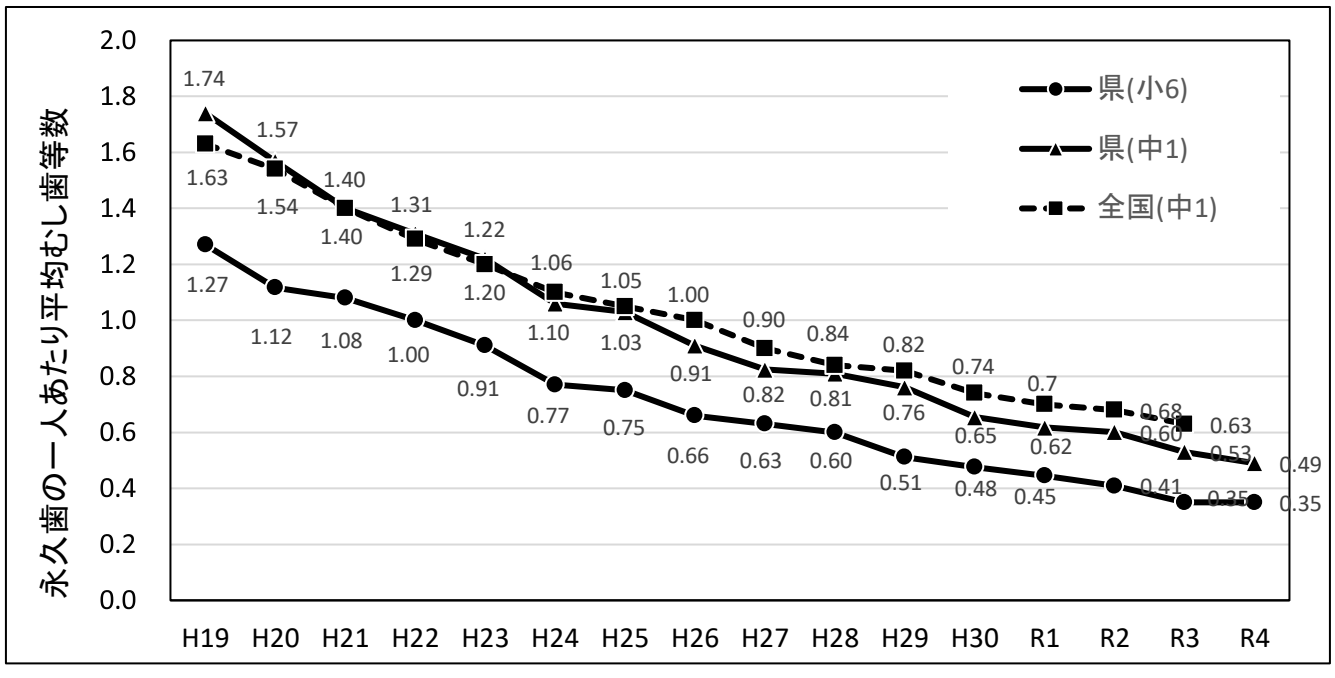

全国データは学校保健統計調査結果による。

永久歯の1人あたり平均う歯数

	H19	H20	H21	H22	H23	H24	H25	H26	H27	H28	H29	H30	R1	R2	R3	R4
県(小6)	1.27	1.12	1.08	1.00	0.91	0.77	0.75	0.66	0.63	0.60	0.51	0.48	0.45	0.41	0.35	0.35
県(中1)	1.74	1.57	1.40	1.31	1.22	1.06	1.03	0.91	0.82	0.81	0.76	0.65	0.62	0.60	0.53	0.49
全国(中1)	1.63	1.54	1.40	1.29	1.20	1.10	1.05	1.00	0.90	0.84	0.82	0.74	0.7	0.68	0.63	